

- 1 Grundventil ESt 4f- 100
- 2 Deckel kompl. ESt/D
- 3 Höchstdruckbegrenzer HBG 300 - WB 300 990-Z

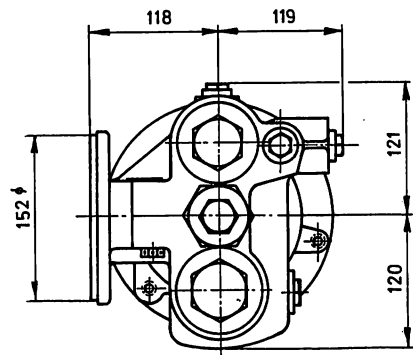

II/B Steuerventil einstufig, Personenzug, mit autom. Auslöser und Höchstdruckbegrenzer.
 Bremszylinderdruck : 3,9 kp/cm²
 Der Bremszylinderenddruck kann mit dem Höchstdruckbegrenzer eingestellt werden.
 Bei Bestellung ist die Anzahl der Bremszylinder, Zollgröße und Kolbenhub anzugeben.

<input checked="" type="checkbox"/> Steuerventil ESt 4f/HBG 300 vollst.		<input checked="" type="checkbox"/> Type II/B							
c	b	a	Benennung	Normblatt	Werkstoff	Teil	Bemerkung	Ersatzstück oder Stoff-Nr.	Gew. kg/St.
Nr. Teil		Art der Änderung			Schreiben		geändert von am		STABEG Apparatebauges.m.b.H. Wien XIV. Type II/BA
A		Maß 261,5 auf 275 geändert.					Sel. 10/79		
Bauart	bearbeitet	16.1.1970	 genehmigt am 19	Maschinendirektion, Abt. 22 a		Österreichische Bundesbahnen			
	gezeichnet	16.1.1970							
	geprüft	16.1.1970							
	normgeprüft GD geprüft								
Maßstab		1:5		Steuerventil ESt 4f / HBG 300 für Steuerventilträger S 2					
Ausg.				Dat.		Ersatz für: ESt 4f		Ersetzt durch:	